

Liebe Gäste,

wir heißen Sie herzlich Willkommen im Restaurant des historischen
Straßenbahndepot Heiligensee,
Start- und Endpunkt der ehemaligen Linien 27 / 28 / 29.

Unser neues Konzept:

Auf den folgenden Seiten finden Sie drei Menüs,
Menü 1 und Menü 2 können Sie gerne individuell kombinieren,
Menü 3 ist davon ausgeschlossen.
Alle Speisen aus Menü 1, 2 und 3 können als einzelne Gerichte
bestellt werden.

Gerne beraten wir Sie, sprechen Sie uns einfach an!

Wir wünschen Ihnen eine schöne Zeit bei uns,
lassen Sie den Alltag hinter sich
und genießen Sie mit allen Sinnen.

Ihr Team vom „Restaurant Straßenbahndepot Heiligensee“

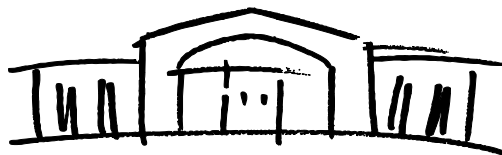

Menü I

Süßkartoffelsuppe mit Aal 14 €

Aprikose/ Szechuanpfeffer/ Koriander/ Kokos

-

Surf & Turf „Jakobsmuschel/ Schweinebauch“ 17 €

Sternanis/ Perlzwiebel/ Limette/ Karotte

-

Kalbsbacke “Peter’s Farm” 35 €

Pfifferling/ Kartoffel/ Portwein/ Zuckermais

-

Joghurt-Honig-Parfait 12 €

Karl’s Erdbeere/ Estragon/ Matcha/ Chashewkern

4 Gang 69 €

3 Gang 55 €

Menü II

Erdbeer-Gazpacho mit Wildfanggarnele 14 €

Peperoni/ Gartenkresse/ Minze/ Pistazie

-

Kikok-Huhn gebacken 16 €

Salzitrone/ Sauerrahm/ Gurke/ Gartenkräuter

-

Filet vom Bachsaibling 32 €

Tomate/ Spargel/ Polenta/ Basilikum

-

Schoko-Rosmarin-Brownie 11 €

Himbeere/ Stracciatella/ Baileys/ Limoncello

4 Gang 65 €

3 Gang 52 €

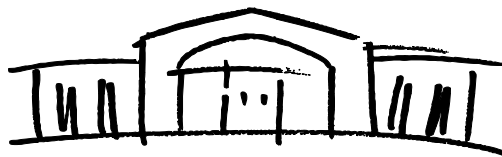

Menü III

Suppe von Gartenkräutern 12 €

Landeil/ Cornichon/ Bergpfirsich/ Senfsaat

-

Beelitzer Spargel 14 €

Kaper/ Nussbutter/ Petersilie/ Panko

-

Papardelle mit Ziegenkäse-Burrata 31 €

Pfifferling/ Rucola/ Aprikose/ Pistazie

-

Erdbeer-Mousse 11 €

weiße Schokolade/ Salted Caramel/ alter Balsamico/ Cantuccini

4 Gang 62 €

3 Gang 49 €

Kindergerichte

Pasta 11 €

Tomate/ Parmesan/ Pinienkern

Maishähnchennuggets 12 €

Erbse/ Kartoffelpüree/ Rahmsauce

Kalbsfleischboulette 12 €

Karotte/ Kartoffelpüree/ Rahmsauce

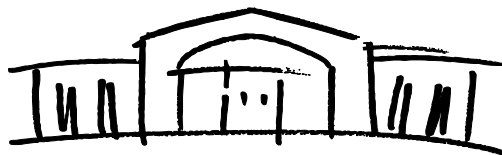

Aperitif

Crémant du Jura, Domaine Pignier	0,1 l	9,00 €
Prosecco Valdobbiadene Marca Oro	0,1 l	7,00 €
Sekt Pinot brut, Gerhard Klein	0,1 l	8,00 €
Delamotte Champagner Brut	0,1 l	14,00 €
Sherry	5 cl	7,00 €
Belsazar Vermouth <i>weiß, rose, rot, dry</i>	5 cl	7,00 €
Campari	5 cl	5,00 €
Campari Orange/ Soda	0,2 l	7,00 €
Aperol Spritz	0,2 l	8,50 €
Pink Grapefruit Spritz	0,2 l	8,50 €
Hugo	0,2 l	8,50 €
Belsazar rose/ Tonic	0,2 l	8,50 €
Yuzu Sake/ Prosecco	0,2 l	10,50 €

Gin Tonic

Tanqueray/ Fever-Tree Tonic Water	0,3 l	9,50 €
Gin Mare/ Fever-Tree Tonic Water	0,3 l	14,50 €
Malfi Gin/ Fever-Tree Tonic Water	0,3 l	11,00 €

Alkoholfrei

Virgin Prosecco AECHT (Kimmel) <i>Manufaktur Jörg Geiger</i>	0,375 l Fl.	18,00 €
Sanbitter von San Pellegrino	0,2 l	6,50 €
Crodino Orange Aroma	0,2 l	6,50 €

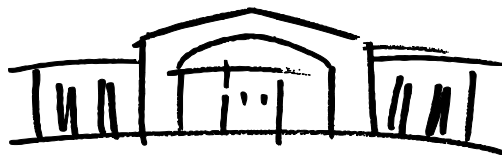

Offene Weine

Weißwein

0,2l Flasche

Riesling, trocken

9 € 32 €

Weingut Markus Schneider - Pfalz

0,75l

Der Weißwein aus der Pfalz erinnert im Bouquet an die typischen Riesling Aromen. Die Säure sorgt für die Abwechslung im Wein und der Abgang ist nachhaltig und bleibt lange auf der Zunge bzw. im Rachen kleben.

Grauburgunder, trocken

9 € 35 €

Edition "Tag für Tag" - Pfalz

1l

Frische Aromen von gelben Früchten und Zitrus. Am Gaumen elegant und vollmundig mit einem fruchtigen Nachhall.

Weißburgunder & Chardonnay, trocken

9 € 29 €

Weingut Gerhard Klein - Pfalz

0,75l

Diese charmante Cuvée besticht durch die Kombination aus reifem, heimischem Obst, zusammen mit dem Schmelz und der Eleganz des Chardonnays.

Sauvignon Blanc, trocken

9 € 29 €

Weingut Markus Pfaffmann - Pfalz

0,75l

Vielschichtiges Aromenbild. Schönes Bukett von Stachelbeere, Pfirsich, Holunderblüte, Kräuter, grüne Paprika, Cassis, Litschi und Kokos. Am Gaumen ausgewogen mit einer feinwürzigen aromatischen Frucht. Klar, frisch und rassig. Führt genussvoll in nuancenreiches Finale.

Rosewein

Cabernet Sauvignon Rosé

9 € 29 €

Weingut Gerhard Klein - Pfalz

0,75l

Lebendig, frischer Rosé mit feinen Noten von Pink Fruit und schwarzer Johannisbeere. Am Gaumen setzt sich die imposante Frucht fort und wird von einer eleganten Restsüße begleitet.

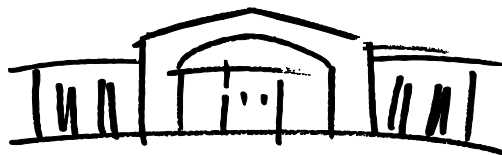

Offene Weine

Rotwein	0,2l	Flasche
Pinot Noir, trocken <i>VDP.GUTSWEIN</i> <i>Weingut Friedrich Becker - Pfalz</i> Rebsorte: 100% Spätburgunder In der Nase Aromen von roten Beeren, ein Hauch von Kräutern und Zedernholz. Im Mund dann rote Früchte und dunkle Schokolade. Gut eingebundene Tannine und eine leichte Säure runden diesen Spätburgunder ab.	9 €	29 € 0,75l
Montepulciano d´Abruzzo <i>Fattoria Bruno Nicodemi - Abruzzo</i> Purer, klarer und kraftvoller Wein der von Schluck zu Schluck besser schmeckt, Naturnaher Anbau.	9 €	29 € 0,75l
Black Print <i>Weingut Markus Schneider - Pfalz</i> Cuvée aus Merlot, Cabernet Dorsa, Cabernet Sauvignon, Blaufränkisch und Syrah. Ein Rotwein von zweierlei Bodenprägung: kiesigem Sand und Kalkstein. Der Wein beeindruckt mit seiner tiefen Art, dunklen Reflexen und seinen Aromen von dunklen Früchten. Reifung in neuen und gebrauchten Eichenholzfässern.	12 €	36 € 0,75l

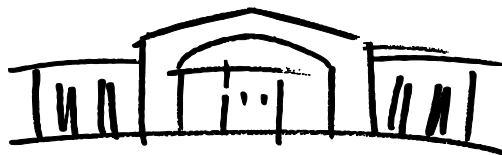

Biere

Pilsner Urquell vom Fass	0,3 l	4,80 €
	0,5 l	5,90 €
Benediktiner Hefeweizen hell	0,5 l	5,50 €
Benediktiner Hefeweizen hell alkoholfrei	0,5 l	5,50 €
König Pilsener alkoholfrei	0,33 l	3,80 €
Berliner Weisse <i>mit Schuß "rot oder grün"</i>	0,33 l	3,80 €

Wasser

Taunusquelle Classic, Medium oder Naturell	Fl. 0,25 l	3,80 €
	Fl. 0,75 l	6,90 €

Alkoholfreie Getränke

Coca Cola ¹⁾²⁾⁴⁾ , Coca Cola zero ¹⁾²⁾³⁾⁴⁾ , Fanta ²⁾⁴⁾ , Sprite ⁴⁾	0,2 l	3,40 €
	0,4 l	4,50 €
Rixdorfer Fassbrause	Fl. 0,33 l	3,60 €
Apfelschorle mit Bio-Apfelsaft naturtrüb <i>Direktsaft</i>	0,2 l	3,20 €
	0,4 l	4,50 €
Bitter Lemon ⁵⁾ , Tonic Water ⁵⁾	Fl. 0,2 l	2,40 €
Bionade - Holunder	Fl. 0,33 l	3,20 €
Bauer - Orangensaft <i>Direktsaft</i>	0,2 l	3,00 €
Bauer - Apfelsaft naturtrüb <i>Direktsaft</i>	0,2 l	3,00 €
Bauer Bio-Kirschschaft, Bauer Bio-Bananensaft (KiBa)	0,2 l	3,00 €
Bauer Rhabarberschorle	Fl. 0,33 l	3,40 €

¹⁾mit Koffein, ²⁾mit Farbstoff, ³⁾mit künstl. Süßstoffen, ⁴⁾mit Konservierungsstoffen, ⁵⁾chininhaltig

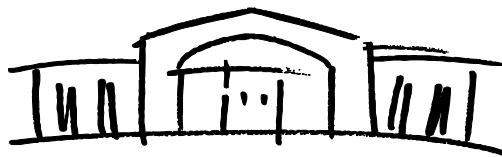

Heißgetränke

Tasse Kaffee ¹⁾	3,50 €
Cappuccino ¹⁾	3,50 €
Espresso ¹⁾	2,90 €
Espresso macchiato ¹⁾	3,50 €
Espresso doppelt ¹⁾	4,90 €
Milchkaffee ¹⁾	4,00 €
Latte Macchiato ¹⁾	4,00 €
Ronnefeldt Tea Leaf Cup® - verschiedene Sorten	3,90 €
Heiße Schokolade	3,90 €

¹⁾mit Koffein, ²⁾ mit Farbstoff, ³⁾ mit künstl. Süßstoffen, ⁴⁾ mit Konservierungsstoffen, ⁵⁾ chininhaltig

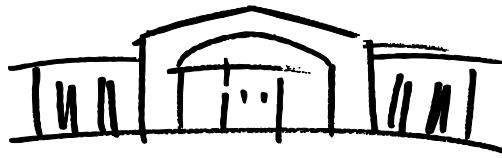

Digestif

Spirituosen, Halbbitter, Liköre

Linie Aquavit Port Cask	2 cl	4,00 €
Das Korn	2 cl	4,00 €
Kaffee- / Kakao Likör	2 cl	3,50 €
Alte Pflaume - Ziegler	2 cl	7,50 €
Grappa di Berta	2 cl	8,50 €
Ramazotti	2 cl	3,00 €
Baileys	2 cl	3,00 €
Prinz Brände	2 cl	6,00 €
Ziegler Brände	2 cl	6,00 €

Geister und Brände

Williams Christ Birne Dirker	2 cl	4,00 €
Waldhimbeer Geist Dirker	2 cl	3,50 €
Dirker Haselnuss Geist Dirker	2 cl	6,00 €
Cognac XO, Daniel Bouju	2 cl	8,50 €
Premier Cru du Cognac		
25 Jahre gereift		