

Aperitif

| | | |
|----------------------------------|-------|--------|
| Crémant du Jura, Domaine Pignier | 0,1 l | 7,00 € |
| Vino Spumante Brut Sella & Mosca | 0,1 l | 6,50 € |
| Sherry <i>fino und cream</i> | 5 cl | 5,50 € |
| Martini <i>weiß</i> | 5 cl | 3,50 € |
| Campari | 5 cl | 4,00 € |
| Campari Orange | 0,2 l | 6,00 € |
| Aperol Spritz | 0,2 l | 6,00 € |
| Hugo | 0,2 l | 6,00 € |

Alkoholfrei

| | | |
|------------------------------|-------|--------|
| Sanbitter von San Pellegrino | 0,2 l | 5,00 € |
|------------------------------|-------|--------|

*Feine Komposition aus Zitrusfrüchten und ausgesuchten Alpenkräutern.
Charakteristisch für Sanbitter sind seine rubinrote Farbe und sein
erfrischend herb bitterer Geschmack.*

| | | |
|----------------------|-------|--------|
| Crodino Orange Aroma | 0,2 l | 5,00 € |
|----------------------|-------|--------|

*Besonderer Aperitif mit einem unbeschreiblichen guten
Geschmackserlebnis. Aus über 30 Kräutern und Fruchtextrakten
hergestellt. Essenzen süßer und bitterer Orangenstückchen geben ihm
seinen einzigartigen, samtig-herben Geschmack*

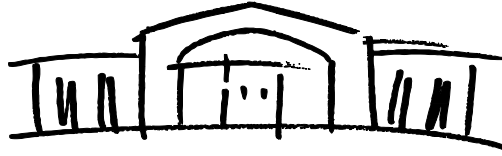

Offene Weine

| | |
|---|-------|
| Weißwein | 0,2 l |
| Ein Liter Riesling, trocken | 8 € |
| <i>Weingut Markus Schneider - Pfalz</i> | |
| Herrlich grüne Apfelaromatik und Zitrusfrucht gehen mit feiner Säure und feinem Schmelz einher. | |
| Grauburgunder QbA trocken | 7 € |
| <i>"Tag für Tag" Deutschland - Pfalz</i> | |
| Schön balancierter, gut zu trinkender Wein, feine apfelige Note in der Nase. | |
| Domaine de luc Chardonnay BIO | 8 € |
| <i>Weingut Louis Fabre - Corbieres</i> | |
| Komplexes Bouquet mit Aromen von exotischen Früchten und fruchtigem Nachhall. Seit einigen Jahren stellen die Fabres ihre Produktion auf ökologischem Anbau um. | |
| Rosé | |
| Portugieser Weißherbst QbA mild | 6 € |
| <i>"Tag für Tag" Deutschland - Pfalz</i> | |
| Zwiebelfarbenes Hellrot, angenehm in der Nase, frisch mit feiner Fruchtsäure und zartsüßem Fruchtansatz; der Gesellschaftswein für alle Tage oder einfach "aus Spaß an der Freude". | |
| Rotwein | |
| Spätburgunder, trocken | 8 € |
| <i>Weingut Kiefer - Baden</i> | |
| Aromen von Kirschen und Himbeeren, leuchtendes Rubinrot abgerundet mit leichten Tanninen und milder Säure. | |
| Montepulciano d´Abruzzo DOC | 8 € |
| <i>Weingut Fattoria – Bruno Nicodemi- Abruzzo</i> | |
| Purer, klarer und kraftvoller Wein der von Schluck zu Schluck besser schmeckt, Naturnaher Anbau. | |

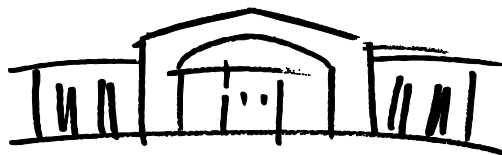

Biere

| | | |
|--|--------|--------|
| König Pilsener vom Fass | 0,3 l | 3,50 € |
| | 0,5 l | 4,90 € |
| Benediktiner Hefeweizen hell | 0,5 l | 4,90 € |
| Benediktiner Hefeweizen hell alkoholfrei | 0,5 l | 4,50 € |
| König Pilsener alkoholfrei | 0,33 l | 3,50 € |
| Berliner Weisse <i>mit Schuß rot oder grün</i> | 0,33 l | 3,00 € |

Wasser

| | | |
|---|------------|--------|
| Bad Liebenwerda Classic, Medium oder Naturell | Fl. 0,25 l | 2,20 € |
| | Fl. 0,75 l | 5,50 € |

Alkoholfreie Getränke

| | | |
|---|------------|--------|
| Coca Cola ¹⁾²⁾⁴⁾ , Coca Cola zero ¹⁾²⁾³⁾⁴⁾ , Fanta ²⁾⁴⁾ , Sprite ⁴⁾ | Fl. 0,2 l | 2,40 € |
| Rixdorfer Fassbrause | Fl. 0,33 l | 2,60 € |
| Apfelschorle mit Bio-Apfelsaft naturtrüb <i>Direktsaft</i> | 0,2 l | 2,20 € |
| | 0,4 l | 4,00 € |
| Bitter Lemon ⁵⁾ , Tonic Water ⁵⁾ Bad Liebenwerda | Fl. 0,2 l | 2,40 € |
| Bionade – Holunder oder Ingwer-Orange | Fl. 0,33 l | 3,20 € |
| Bauer Bio-Orangensaft <i>Direktsaft</i> | 0,2 l | 3,00 € |
| Bauer Bio-Apfelsaft naturtrüb <i>Direktsaft</i> | 0,2 l | 3,00 € |
| Bauer Bio-Kirschsaff, Bauer Bio-Bananensaft (KiBa) | 0,2 l | 3,00 € |
| Bauer Rhabarberschorle | Fl. 0,33 l | 3,40 € |

¹⁾mit Koffein, ²⁾mit Farbstoff, ³⁾mit künstl. Süßstoffen, ⁴⁾mit Konservierungsstoffen, ⁵⁾chininhaltig

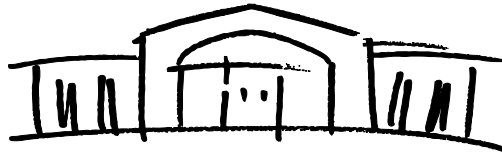

Vorspeisen

Herbstliche Salatauswahl mit Weintrauben, Kürbiskernen und Apfel-Balsamico-Dressing 7,00 €

Geräucherter Ostsee-Aal mit Wodgagelee und Honig-Meerrettich-Schnitte 17,00 €

Gebackene Wildfanggarnelen im Wasabi-Nußmantel auf Glasnudelsalat, süß-saurer Kürbispaste und Koreander 15,00 €

Gratinierter Ziegenkäse mit Honig-Tomaten, gesalzenen Pistazien und jungem Spinat 14,00 €

Suppen

Cremésuppe von Steinpilzen mit weißem Trüffelschaum 9,00 €

Fisch-Gewürzconsommé mit Edelfischraviolo und Liebstöckel 9,00 €

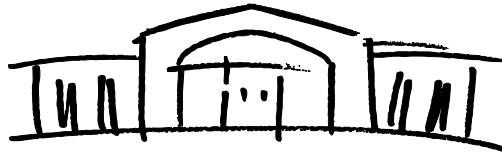

Hauptspeisen

Gebratenes Filet vom "Müritz Zander" auf Rote Beete Knöpfle
und Meerrettichschaum 26,00 €

"Himmel & Erde" 20,00 €

Gebratene Blutwurst vom "Saalower Kräuterschwein"
mit Boskop auf Kartoffelstampf und glasierten weißen Zwiebeln

Geschmorte Rinderbäckchen vom „Alpenrind“ 25,00 €
auf nussigem Selleriepüree, Speckkartoffeln und Apfel-Chili -Chutney

Gebratene Brust von der Maispoullade auf glasiertem Rosenkohl,
Portwein-Rosinen und Trüffel-Gnocchi 22,00 €

Vegetarisch

Gebackener Basmati-Reis mit Mini Pak Choi, Ingwer 16,00 €
und Mango-Chili-Chutney

Knusper-Fetakäse auf Rote-Beete-Graupen mit Safranbirne 16,00 €

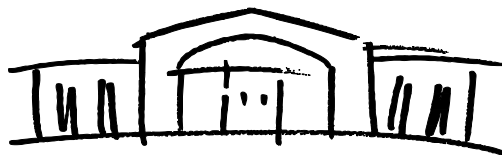

Kindergerichte

| | |
|---|--------|
| Kleines Wiener Schnitzel mit Kartoffelstampf und Rahm-Jus | 8,00 € |
| Hausgemachte Spaghetti mit Gemüsebolognese und geriebenem Parmesan | 6,00 € |
| Orangen-Eierkuchen mit hausgemachtem Apfelmus | 5,00 € |

Dessert

| | |
|---|---------|
| Baileysparfait mit Zartbitter, Portwein-Heidelbeeren und Crumble | 8,00 € |
| „Dessert-Variation vom Apfel“ | 8,00 € |
| Kaiserschmarrn mit Zwetschgenröster und Vanilleeis | 8,00 € |
| Französische Käseauswahl, Quitten-Chutney und karamellisierten Walnüssen | 12,00 € |

Heißgetränke

| | |
|--|--------|
| Schokolade mit Sahne | 3,00 € |
| Tasse Kaffee ¹⁾ | 2,20 € |
| Cappuccino ²⁾ | 2,40 € |
| Espresso ³⁾ | 2,00 € |
| Espresso macchiato ³⁾ | 2,50 € |
| Espresso doppelt ³⁾ | 3,40 € |
| Milchkaffee ¹⁾ | 3,50 € |
| Latte Macchiato ³⁾ | 4,00 € |
| Ronnefeldt Tea Leaf Cup® - verschiedene Sorten | 2,90 € |

¹⁾mit Koffein, ²⁾mit Farbstoff, ³⁾mit künstl. Süßstoffen, ⁴⁾mit Konservierungsstoffen, ⁵⁾chininhaltig

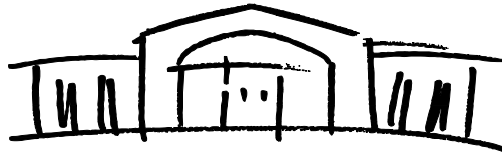

Digestif

Spirituosen, Halbbitter, Liköre

| | | |
|-------------------------|------|--------|
| Weddinger Kräuterlikör | 2 cl | 3,00 € |
| Linie Aquavit Port Cask | 2 cl | 4,00 € |
| Das alte Korn | 2 cl | 4,50 € |
| Kaffee- / Kakao Likör | 2 cl | 3,50 € |
| | | |
| Grappa Amarone | 2 cl | 5,00 € |
| Ramazotti | 2 cl | 2,80 € |
| Baileys | 2 cl | 2,60 € |
| Eierlikör | 2 cl | 2,00 € |

Geister und Brände

| | | |
|-------------------------|------|--------|
| Sauerkirsch Brand | 2 cl | 4,50 € |
| Williams Christ Birne | 2 cl | 4,00 € |
| Waldhimbeer Geist | 2 cl | 3,50 € |
| Dirker Haselnuss Geist | 2 cl | 6,00 € |
| | | |
| Vieille Prune | 2 cl | 4,00 € |
| Cognac XO, Daniel Bouju | 2 cl | 8,50 € |
| Premier Cru du Cognac | | |
| 25 Jahre gereift | | |